Bisca Grands Lacs

CHAMBRES D'HÔTES LA CASA DEL COSTA RICA - BISCARROSSE VILLE

LA CASA DEL COSTA RICA - BISCARROSSE

Bienvenue dans notre chambre d'hôtes en couple ou en famille à Biscarrosse Ville

https://lacasadelcostarica-bisca.fr

Patricia et Ghislain COLMAGRO

+33 6 52 31 60 24

A Chambres d'hôtes La Casa Del Costa Rica -

Biscarrosse Ville : 281 Avenue du Pays de Buch
40600 BISCARROSSE VILLE

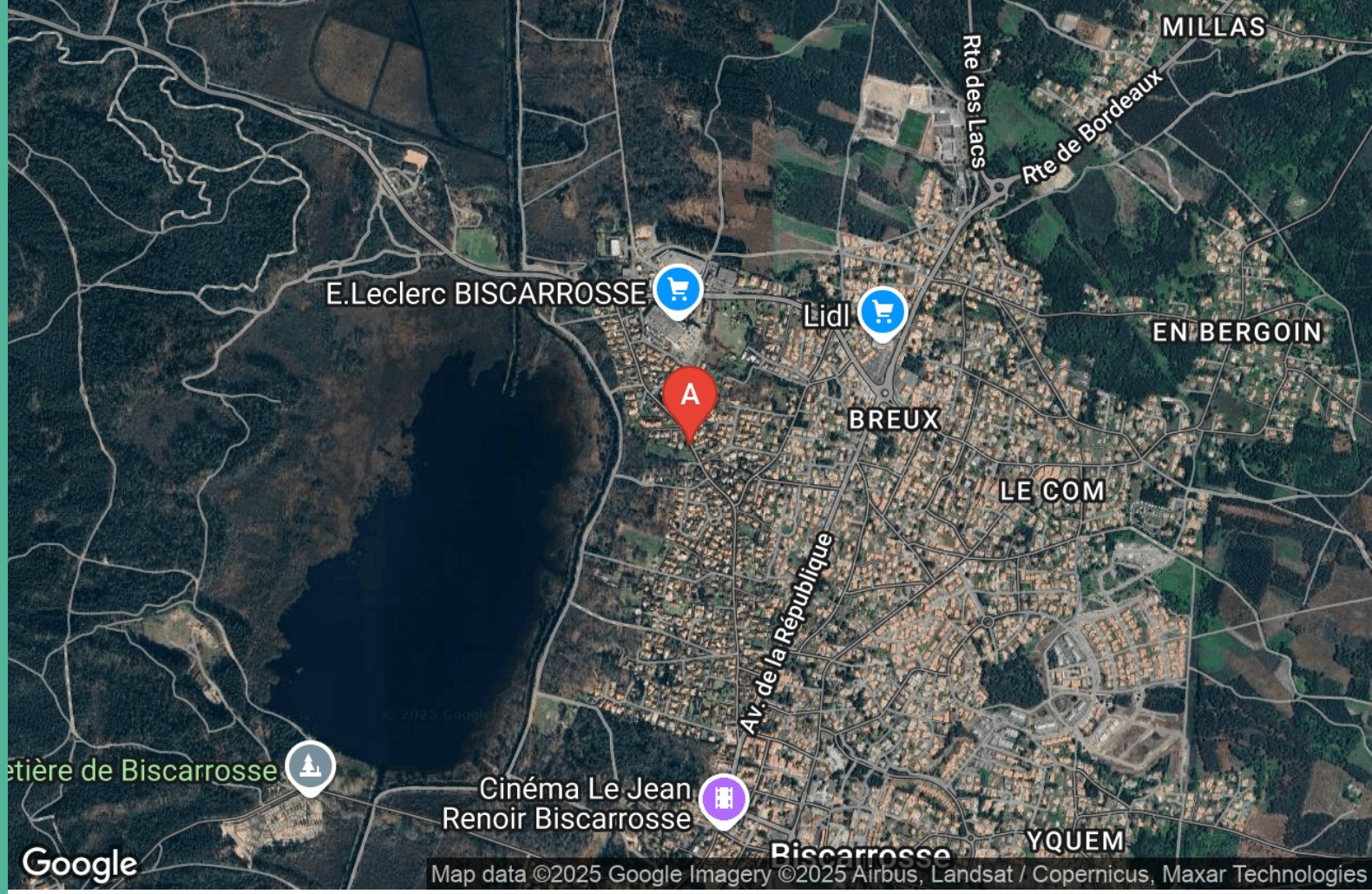

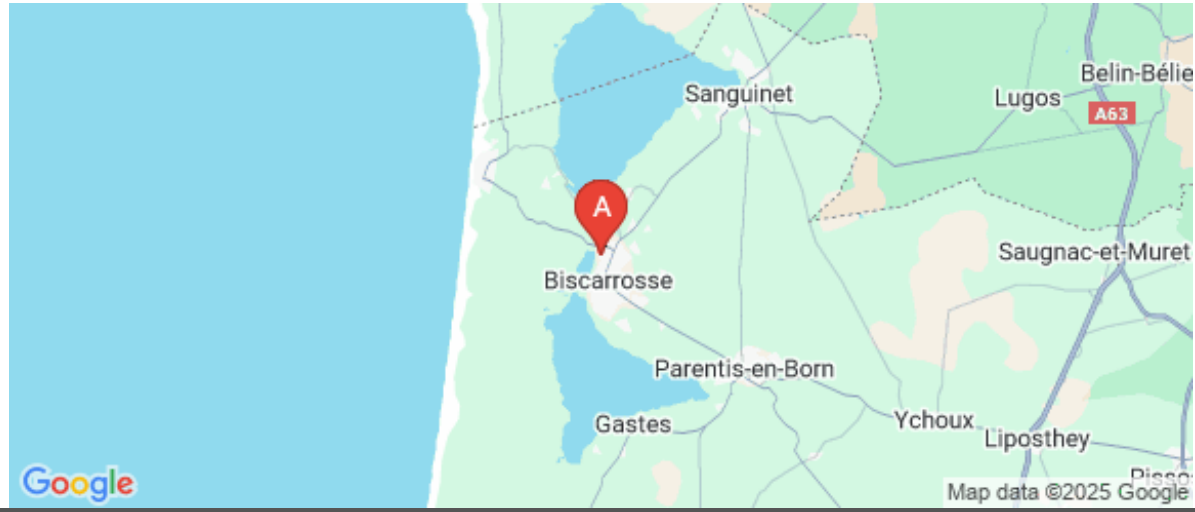

Chambres d'hôtes La Casa Del Costa Rica - Biscarrosse Ville

Chambre la casa del costa rica La casa del Costa Rica familiale

Cette chambre d'hôtes est idéale pour un couple ou une famille de quatre personnes (deux adultes et deux enfants). Elle dispose de deux chambres indépendantes, accessibles par un couloir, avec salle de bain et toilettes séparées. Les chambres sont équipées de téléviseurs, d'une machine à café Tassimo, d'un mini-bar, de jeux pour enfants de différents âges et d'accessoires pour bébé. A l'extérieur, vous trouverez une piscine, une table pour déjeuner, un barbecue, un parking gratuit, ainsi qu'une entrée et sortie indépendantes. Le petit-déjeuner est inclus dans le séjour. Située à 150 m de la Vélodyssée, notre chambre d'hôtes est idéale pour une pause confortable après une journée à vélo. Nous offrons des services adaptés aux cyclistes : abri sécurisé pour vos vélos, kit de réparation, espace de lavage et un petit-déjeuner énergisant pour bien démarrer votre prochaine étape.

Infos sur l'établissement

Communs

Dans maison
Jardin commun
Entrée indépendante
Mitoyen propriétaire

Les chambres sont situées dans une aile indépendante de la maison, séparée par une porte fermée à clé pour garantir confort et intimité aux visiteurs."

Activités

Location vélos, paddle et canoë : 5€ la journée / personne

Restauration

Table d'hôtes

Petit-Déjeuner Inclus
Chaque matin, vous avez le choix entre deux délicieux menus pour bien commencer la journée :

 Petit-Déjeuner Continental

Croissant et pain frais

Beurre et confiture maison

Fruits de saison

Fromage blanc, yaourt ou lait

Café, thé ou chocolat

 Petit-Déjeuner Costaricien

Haricots rouges et riz

Œufs brouillés et lard grillé

Fromage blanc

Fruits de saison

Café, thé ou chocolat au lait

Réseaux

Accès Internet

Stationnement

Parking
Parking privé

Services

Nettoyage / ménage

draps et serviettes de toilettes fournis
20€ de ménage en option

Extérieurs

Piscine partagée
Piscine plein air
Piscine chauffée

jeux piscine pour enfants

Chambre la casa del costa rica

Chambre	2 personnes	1 chambre	0 m2

Chambres	Chambre(s): 1 Lit(s): 1 chambre double	dont lit(s) 1 pers.: 0 dont lit(s) 2 pers.: 1
Salle de bains / Salle d'eau	Salle de bains avec douche Sèche cheveux Salle(s) d'eau (avec douche): 1 douche à l'italienne	Salle de bains privée Sèche serviettes
WC	WC: 1 WC indépendants	WC privés
Cuisine	Réfrigérateur min bar et une Tassimo	
Autres pièces	Terrasse	
Media	Télévision	Wifi
Autres équipements		
Chauffage / AC	Chauffage Climatisation	
Exterieur	Abri couvert Barbecue Salon de jardin	Abri pour vélo ou VTT Jardin Terrain clos commun
Divers	piscine commune	

PLAGE

La casa del Costa Rica familiale

Chambre	4 personnes	2 chambres	0 m2

il faut passer dans la première chambre pour accéder à la deuxième

Chambres	Chambre(s): 2 Lit(s): 3	dont lit(s) 1 pers.: 2 dont lit(s) 2 pers.: 1
	une chambre pour un couple et la 2ème avec lits superposés pour des enfants, lit parapluie sur demande	
Salle de bains / Salle d'eau	Salle de bains avec douche Sèche serviettes	Sèche cheveux
	Salle(s) d'eau (avec douche): 1 même salle de bain pour les 2 chambres	
WC	WC indépendants	WC privés
	même toilettes pour les 2 chambres	
Cuisine		
Autres pièces		
Media	Télévision	Wifi
Autres équipements	Télévision pour jeux vidéos	
Chauffage / AC	Chauffage	
	Climatisation	

A savoir : conditions de la location

Arrivée	L'arrivée est à partir de 16 heures
Départ	Le départ est à 11 heures
Langue(s) parlée(s)	Espagnol Français
Annulation/ Prépaiement/ Dépot de garantie	Un accompte de 30% est requis au moment de la réservation vous effectuez le versement par RIB Cet acompte ne sera pas remboursé si l'annulation intervient moins de 15 jours avant la date prévue du séjour (sauf cas grave). Le montant total de la réservation devra être réglé au plus tard 3 jours avant votre arrivée.
Moyens de paiement	Virement bancaire Taxe de séjour : 0.85€ par nuitée / par personne
Petit déjeuner	Le petit déjeuner est inclus dans le prix. 2 propositions : continental ou costaricien
Ménage	Frais supplémentaires : Un supplément de ménage de 20 € pourra être appliqué si nécessaire.
Draps et Linge de maison	Draps et/ou linge compris
Enfants et lits d'appoints	Lit bébé
Animaux domestiques	Les animaux ne sont pas admis.

Tarifs (au 09/11/25)

Chambres d'hôtes La Casa Del Costa Rica - Biscarrosse Ville

n°1 : Chambre la casa del costa rica : Tarif standard pour 2 personnes. petit déjeuner compris continental ou costaricien. Réduction de 10% à la semaine. **n°2 : La casa del Costa Rica familiale** : Tarif standard pour 4 personnes. petit déjeuner compris continental ou costaricien. Réduction de 10% à la semaine

Tarifs en €:	Tarif 1 nuit en semaine (L, M, M, J, D)		Tarif 1 nuit en weekend (V ou S)		Tarif 2 nuits weekend (V+S)		Tarif 7 nuits semaine	
Unité de location	n°1	n°2	n°1	n°2	n°1	n°2	n°1	n°2
du 15/05/2025 au 31/12/2025	85€	100€	85€	100€			535€	630€

Mes recommandations

À voir, à faire | Découvrir

OFFICE DE TOURISME BISCA GRANDS LACS
WWW.BISCAGRANDSLACS.COM

Bisca Grands Lacs

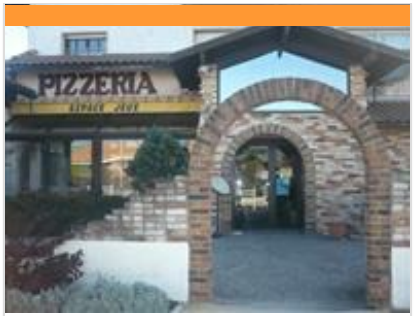

Le Mille Pâtes

+33 5 58 78 12 00
898 avenue de la République
https://www.lemillepates.eu/

0.5 km
BISCARROSSE VILLE
1

Si vous aimez la cuisine italienne, venez déguster une véritable pizza cuite au feu de bois, ainsi que des pâtes fraîches faîtes maison. Profitez du patio extérieur avec sa petite cascade ou de la grande terrasse extérieure. Pour les enfants, une salle de jeux est à disposition, et en été un château gonflable vient s'installer sur la terrasse pour le bonheur des parents.

Mc Donald's

+33 5 58 82 02 79
Avenue de Laouadie
https://www.restaurants.mcdonalds.fr/m

0.5 km
BISCARROSSE VILLE
2

Restauration rapide. En terrasse ou à l'intérieur dans un espace climatisé, venez déguster hamburgers, salades et autres desserts glacés. Le restaurant comporte également un Mc drive et une aire de jeux pour les enfants. .

Pickles - Apéro Cantine

+33 6 82 31 24 78
271 avenue de la République
https://www.pickles-aperocantine.fr/

0.7 km
BISCARROSSE VILLE
3

Bienvenue dans notre lieu de partage, où la cuisine locale et de saison est à l'honneur. Dans une ambiance chaleureuse et conviviale, partagez des moments authentiques autour de plats savoureux. Notre philosophie ? Trinquer à la vie, chiller entre amis et grignoter des mets délicieux. Venez découvrir notre carte variée, mettant en valeur les produits du terroir et les recettes traditionnelles revisitées avec passion. Chez nous, chaque repas est une invitation à l'échange et au plaisir gustatif.

Les Italiens

+33 5 58 78 10 16
236 avenue de la République
https://www.hotel-restaurant-italiens.cor

0.8 km
BISCARROSSE VILLE
4

Situé à proximité des lacs et de l'océan, venez découvrir, dans un cadre typique et convivial, toutes les saveurs du Sud de l'Italie. Nos spécialités vous seront servies dans nos deux salles ou dans le patio. L'hôtel deux étoiles, entièrement rénové, quant à lui, vous laissera un souvenir sympathique et chaleureux.

Chez Camette

+33 5 58 78 12 78
532 avenue P.G. Latécoère

1.8 km
BISCARROSSE VILLE
5

La petite auberge populaire et authentique avec sa façade blanche et ses volets rouges, c'est simple, sans prétention si ce n'est celle de vous faire plaisir. Recommandé par le Guide du Routard depuis plus de 20 ans. Le Petit restaurant traditionnel depuis 1943 qui comble les locaux mais qui sait aussi bien accueillir les gens de passage. Formule le midi du lundi au samedi 12,50 EUR : potage, entrée, plat et dessert. Réservation conseillée.

: Restaurants : Activités et Loisirs : Nature : Culturel : Dégustations

Mes recommandations (suite)

À voir, à faire | Découvrir

OFFICE DE TOURISME BISCA GRANDS LACS
WWW.BISCAGRANDSLACS.COM

Bisca Grands Lacs

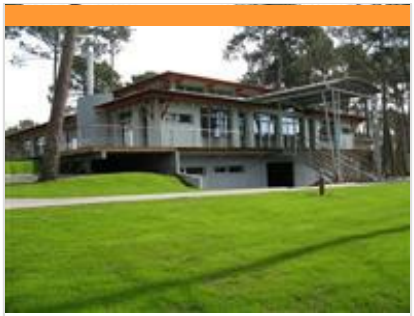

Le Parcours Gourmand

+33 5 58 09 84 84
400 avenue du Golf

5.1 km
BISCARROSSE
LAC
6

"Le Parcours Gourmand est situé sur le Golf de Biscarrosse, à deux pas du Lac de Maguide et à quelques minutes de l'Océan. Christelle et Frédéric MARTIN sont heureux de vous accueillir. Venez déguster une cuisine simple et originale , des produits de saison dans un cadre naturel et surprenant. Dès les beaux jours, vous pourrez également y dîner sur notre splendide terrasse. Ouvert à tous et toute l'année, venez profiter d'une cuisine de qualité dans un cadre reposant. Formule du midi en semaine à partir de 19,50€ Menu du samedi soir à partir de 29,50€

La Cabane à Moules

+33 5 58 83 93 90
56 rue des Outardes
https://www.lacabaneamoules.fr/

7.2 km
BISCARROSSE PLAGE
7

La cabane à moules vous accueille dans sa salle climatisée ou sur sa grande terrasse aménagée. Laissez-vous tenter par ses spécialités de moules, de crevettes, de tagliatelles ou même de poulet cuisinés à toutes ses sauces faites maison, ou par ses grillades ou même par son camembert rôti. Tous les plats sont à déguster sur place ou à emporter.

L'Orange Bleue

+33 6 70 92 14 41
Centre commercial E.LECLERC
Avenue de Laouadie
https://www.lorangebleue.fr/clubs/biscar

0.5 km
BISCARROSSE VILLE
1

Votre salle de fitness l'Orange Bleue de Biscarrosse vous propose, toute l'année, dans un espace de 650m² : • 38 cours collectifs semaine, avec une équipe de 4 coachs diplômés d'État • Un espace cardio-training, musculation guidée et libre • Avec un suivi personnalisé par nos coachs (création de programme) • Accès libre 6/23h - 7/7 (optionnel)* • 8 semaines de report sur votre abonnement* • Accès à 400 salles en France et à l'étranger* • La carte Pulp = Des avantages et réductions à l'échelle nationale et locale* • Un espace détente pour prendre un petit café et profiter de la convivialité de votre salle, de ses adhérents et de votre super équipe.

Argiles Céramique café Biscarrosse

+33 6 11 33 86 65
162 Route de Bordeaux
https://ceramiquecafe.fr/

0.8 km
BISCARROSSE VILLE
2

Après avoir été céramiste pendant plus de 30 ans, après avoir donné des cours et fait de nombreuses expositions, j'ai mis cette activité entre parenthèse sans jamais la quitter pour me consacrer à mon autre passion qui est la Shiatsu. Lors de mes séances j'ai rencontré de nombreuses personnes qui avaient du mal à se poser, à se concentrer. Je conseillais des séances d'art thérapie, de peinture et de céramique en particulier au sein de mon atelier. Le résultat était très positif. Les mains travaillent, l'esprit s'allège et l'âme s'apaise. Le cheminement vers la créativité se fait sans effort et procure un réel plaisir. L'activité est encore meilleure accompagnée d'un rafraîchissement, et d'une gourmandise…. Je vous invite à venir vous surprendre, vous faire plaisir, prendre un moment pour vous ou le partager avec vos proches dans un lieu chaleureux , convivial, joyeux et décomplexé .

L'Univers d'Aline

+33 5 58 82 39 72 +33 6 25 11 44 80
286 Avenue du 14 Juillet
https://www.luniversdaline.com/

1.1 km
BISCARROSSE VILLE
3

Créée en 2021 , L'Univers d'Aline est bien plus qu'une boutique. C'est un espace qui grandit et se transforme au fil de mon parcours, intégrant mes découvertes et mes expériences pour vous offrir des objets et des accompagnements qui ont du sens. Vous y trouverez : Pierres naturelles & bijoux énergétiques Oracles, grimoires & objets spirituels Soin énergétiques & constellations familiales Chaque article et chaque soin est choisi avec intention et ressenti, pour vous accompagner dans votre cheminement personnel et spirituel. En ligne & en boutique à Biscarrosse.

: Restaurants : Activités et Loisirs : Nature : Culturel : Dégustations

Mes recommandations (suite)

À voir, à faire | Découvrir

OFFICE DE TOURISME BISCA GRANDS LACS
WWW.BISCAGRANDSLACS.COM

Bisca Grands Lacs

Visites patrimoine & balades nature

https://reservation.biscagrandslacs.com

1.2 km
BISCARROSSE VILLE
4

Bisca Grands Lacs c'est un territoire diversifié, riche en histoire et qui a su conserver et remettre au goût du jour les traditions. Résiniers, échassiers landais, greeters, mais aussi les sorties nature au cœur d'un environnement préservé : les Grands Lacs Landais et la forêt des Landes de Gascogne. Visitez le musée de l'hydraviation, des traditions, le musée du lac mais aussi le conservatoire des landes, participez aux balades nature insolites, imprégnez vous de l'histoire des résiniers avec les gascons de Biscarrosse, initiez vous aux échasses landaises, de quoi ravir petits et grands ! Les visites sont organisées en collaboration avec des associations locales, ou des intervenants spécialisés (Guides, accompagnateurs) et tous sont passionnés et experts dans leur domaine. Alors profitez-en ! En famille ou entre amis, venez découvrir les richesses du territoire Bisca Grands Lacs.

Cinéma Le Renoir

+33 5 58 78 88 76
43 rue jules Ferry
https://www.cine-bisca.fr

1.2 km
BISCARROSSE VILLE
5

Le cinéma de Biscarrosse « Le Renoir » situé en centre-ville vous propose une programmation qui répond aux attentes de tous les publics avec des films à grand spectacle, des films art et essai, et des films pour le jeune public. Un cinéma à la pointe de la modernité Découvrez un équipement entièrement modernisé avec un nouveau hall, un espace café, un coin enfant. Avec ses 4 salles climatisées vous bénéficiez d'une qualité d'écoute en son numérique 7.1, et une projection en 3 D. D'octobre à mai, les enfants de 3 à 6 ans peuvent participer aux ciné-goûters. Le Renoir vous propose également des opéras et des pièces de théâtre en retransmission. Séances les dimanches matins. Un application mobile est disponible, vous pouvez la télécharger en recherchant cinéma de Biscarrosse.

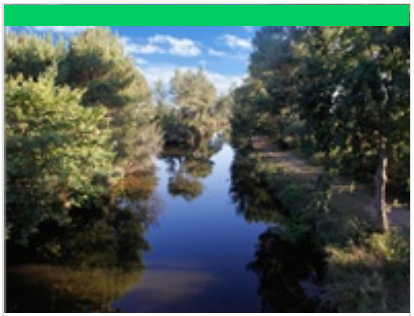

Biscarrosse Marche et Découverte

+33 6 38 30 09 79

1.3 km
BISCARROSSE VILLE
6

Accompagnement pour découverte du patrimoine local au cours de circuits de marche soutenue à intensité modérée. 5 circuits différents: Forêt, Lac Nord, Lac sud, Petit étang et plage. Des pauses permettent de présenter l'origine des lacs, des dunes, de la forêt, l'influence du climat, la composition des sols, la faune, la flore... Les randonnées durent en moyenne 2 heures.

Randonnées, balades, running

+33 5 58 78 20 96
https://biscagrandslacs.loopi-velo.fr/par

1.3 km
BISCARROSSE VILLE
7

Parmi toutes les activités de nature pratiquées sur le territoire des Grands Lacs, la randonnée pédestre est aussi très attractive ! DES BALADES FACILES AU MILIEU D'UNE NATURE SAUVAGE ET PRÉSERVÉE Au bord du lac de Cazaux-Sanguinet le long de la piste cyclable ou dans la forêt des Landes, les randonneurs pourront s'adonner aux joies de la marche. Les fiches des randonnées que vous retrouverez ci-dessous vous permettent de découvrir Biscarrosse et Sanguinet sur des sentiers balisés. Ces randonnées pedestres ont été testées, et les détails du parcours ont été relevés sur place. Néanmoins, une possible erreur d'appréciation ou un changement sur le terrain ultérieur à la rédaction font que le parcours n'est jamais garanti à 100 %. Un Topo guide regroupant l'ensemble des randonnées est en vente à l'Office de Tourisme, ou en ligne.

Rituel Beauté

+33 5 58 78 05 05
115 Avenue Alphonse Daudet
https://www.rituelbeaute.fr/

1.4 km
BISCARROSSE VILLE
8

Découvrez Rituel Beauté, Centre de Soin et spa urbain à Biscarrosse. Vous y trouverez Sérénité et Bien-être, dans un environnement calme et apaisant. Rituel Beauté c'est 300 m² dédié à la relaxation et à la beauté des soins esthétiques aux massages... - Epilations, -Soins du visage - Massages du Monde - Soins amincissants (LPG), - Réhaussement de cils - Beauté des mains et pieds - Vernis semi-permanent - Douche autobronzante - Solarium, balnéo - Sauna ainsi qu'une gamme complète de produits de soin Bio.

: Restaurants : Activités et Loisirs : Nature : Culturel : Dégustations

Mes recommandations (suite)

À voir, à faire | Découvrir

OFFICE DE TOURISME BISCA GRANDS LACS
WWW.BISCAGRANDSLACS.COM

Bisca Grands Lacs

Ferme pédagogique au Musée des traditions

+33 6 76 39 14 74
216 avenue Louis Bréguet
https://museedestraditions.fr/

2.2 km
BISCARROSSE VILLE
9

Située sur le site du Musée des Traditions, la ferme pédagogique, est à la fois un lieu de détente et de beauté culturelle. Lors de la visite, tous vos sens seront en éveil grâce à la présence de nombreux animaux bichonnés et soignés par les membres de l'association culturelle biscarrossaise.

L'Etang des Forges à Ychoux

+33 5 58 82 36 01
https://www.mairie-ychoux.com/

17.4 km
YCHOUX
1

Les forges furent créées par Mr Larreillet et exploitées au 18ème siècle jusqu'en 1898. Les forges comptaient alors deux hauts fourneaux et 200 ouvriers. Les forges fonctionnaient grâce à un combustible local, la tourbe et du charbon de bois. Elles produisaient alors une fonte de qualité supérieure, expédiée en Angleterre pour la fabrication des canons pour la marine, mais aussi de boulets pour l'arsenal de Bayonne. On produisait aussi des chenets, éviers, croix des tombes, ou encore des plaques funéraires. L'étang artificiel fut créé fin 18ème et agrandi milieu 19ème grâce à une dérivation du ruisseau de la Moulasse. Aujourd'hui, nous pouvons encore observer une maison d'ouvrier (accueil du camping), et le four à pain (1819) qui était placé, à l'époque, au centre des maisons des ouvriers.

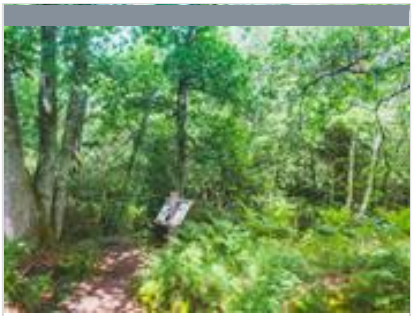

L'Arboretum d'Ychoux

17.7 km
YCHOUX
2

L'arboretum d'Ychoux est un site de balade à découvrir en famille, et qui a été conçu au milieu de la forêt de pins. Deux itinéraires balisés de découverte ont été matérialisés, avec la collaboration de l'ONF. L'arboretum d'Ychoux a pour objectif de valoriser la collection d'arbres plantés en 1998, de renforcer l'accueil du camping, et de mettre en avant l'aspect environnemental des milieux humides. Miroir d'eau de l'étang, espace ouvert en prairie, berges embroussaillées remplies de mystères, cordon de forêt ripisylve, collection des jeunes arbres qui maintenant prennent leur place dans le paysage, ce site présente un large potentiel pour la découverte. Une signalétique vous informe de l'étendue du site, et le balisage des sentiers à thèmes, ainsi que les tables de lecture apportent un sens à la promenade.

Eglise Saint Martin de Biscarrosse

Place Charles de gaulle
http://www.saintpierredesgrandslacs.fr/i

1.4 km
BISCARROSSE VILLE
1

Cette église du 14 ème ou du 15 ème siècle est construite en pierre des Landes (Garluche). Le portail haut de trois mètres et de forme cintrée est formé de deux colonnes à cannelures se terminant dans le haut par deux flèches. La troisième travée du bas-côté sud a été construite en 1902. Elle a été restaurée par la Municipalité et la Communauté paroissiale. L'église possède trois nefs : la nef principale longue de 31m et les nefs latérales de 14 m. Le chœur est à pans coupés formant un pentagone. Sur chacun de ces pans, il y a cinq belles croisées à meneaux. On peut admirer les piliers, les arcs, les croisées d'ogives et leurs clefs de voûte en pierre blanche, les vitraux, les autels, sans oublier les boiseries et les ornementations.

Musée des Traditions

+33 6 76 39 14 74
Association culturelle biscarrossaise
216 avenue Louis Bréguet
https://museedestraditions.fr/

2.2 km
BISCARROSSE VILLE
2

Approcher au cœur de l'Histoire de Biscarrosse, en découvrir la culture, comprendre le paysage et la manière dont l'homme l'a construit et entretenu, connaître la formation des dunes, des lacs, l'exploitation de la résine et toutes les activités rurales et artisanales, consulter les documents d'archives, tel est le programme que vous offre l'Association Culturelle Biscarrossaise avec son musée et sa batellerie. Le musée des traditions vous offre un très large panorama du patrimoine traditionnel landais. Vous découvrirez les objets usuels qui ont jalonnés depuis le Moyen Âge la vie de nos aïeux. Visitez également de la ferme pédagogique, une promenade dans un parcours protégé et accueillant où les enfants gambadent joyeusement d'un enclos à un autre sous le regard de leurs parents. Un film et des animations sont aussi à découvrir.

: Restaurants : Activités et Loisirs : Nature : Culturel : Dégustations

Mes recommandations (suite)

OFFICE DE TOURISME BISCA GRANDS LACS
WWW.BISCAGRANDSLACS.COM

Musée de l'Hydraviation

+33 5 58 78 00 65
332 rue Louis Bréguet
https://www.hydravions-biscarrosse.com

2.2 km
BISCARROSSE VILLE
3

Situé sur le lieu mythique de l'ancienne base Latécoère, le Musée de l'Hydraviation, au label « Musée de France » raconte l'histoire de l'hydraviation mondiale. Il propose à ses visiteurs d'entrer dans la légende, celle des vols transatlantiques vers New-York à l'âge d'or de l'hydraviation. Laissez-vous transporter à travers les époques et parcourez les différentes salles du Musée qui vous entraîneront au gré des histoires fabuleuses de ces paquebots géants. Demandez le guide gratuit « Bienvenue à bord » qui permettra à vos enfants de 3 à 12 ans de visiter notre Musée et d'apprendre l'histoire de l'hydraviation tout en s'amusant. A ne pas manquer ! le Grumman Albatross avec ses 25 mètres d'envergure. Cet hydravion complète désormais la collection du musée et sera un passage obligé dans le circuit de visite.

Eglise Sainte Bernadette de Biscarrosse

Rue de l'Eglise
http://www.saintpierredesgrandslacs.fr/i

7.7 km
BISCARROSSE PLAGE
4

La chapelle en bois, construite en 1921, étant devenue trop petite, malgré un agrandissement en 1927, il était nécessaire d'en construire une plus grande et en dur. Ce projet a vu le jour grâce à la volonté d'un prêtre, le curé Jean Baptiste Lapeyre, et la générosité de paroissiens et de quelques entrepreneurs. La première pierre fut posée en décembre 1957. Le 6 août 1961 eut lieu l'inauguration en présence de Mgr l'Evêque, M. le curé, M. le maire. En 1987 des travaux de rénovation ont été entrepris, installation d'une tribune et d'une cloison mobile, réfection de l'entrée Ouest, aménagement d'un parvis côté sud, et construction d'une salle annexe. Ce bel ensemble de travaux fut inauguré le 22 avril 1988.

Mes recommandations (suite)

À voir, à faire | Découvrir

OFFICE DE TOURISME BISCA GRANDS LACS
WWW.BISCAGRANDSLACS.COM

Bisca Grands Lacs

: Restaurants : Activités et Loisirs : Nature : Culturel : Dégustations

Mes recommandations (suite)

À voir, à faire | Découvrir

OFFICE DE TOURISME BISCA GRANDS LACS
WWW.BISCAGRANDSLACS.COM

Bisca Grands Lacs

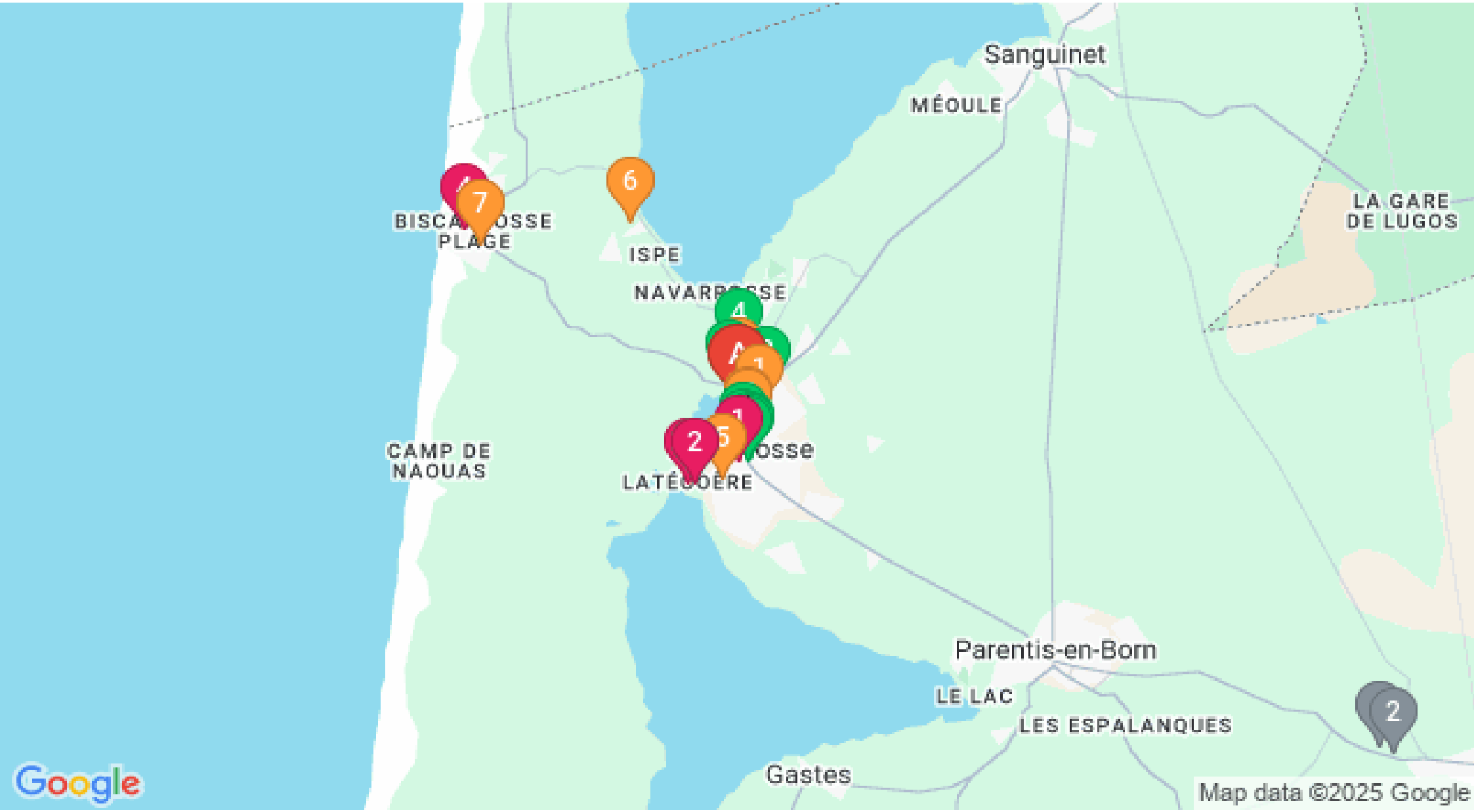

: Restaurants : Activités et Loisirs : Nature : Culturel : Dégustations